

0 750 1500 m

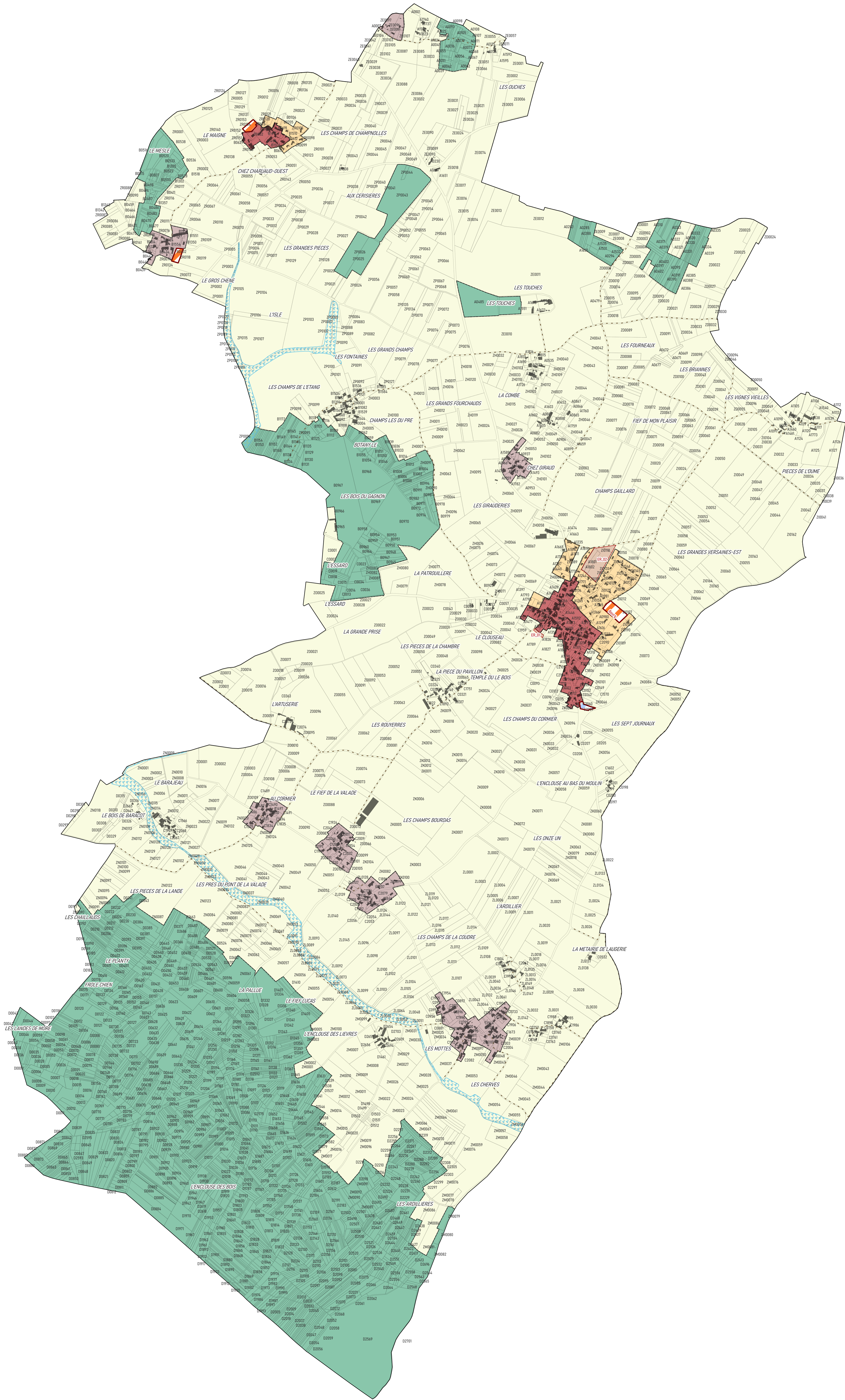

Nom	Nature du projet	Éléments	Surface (m²)
EP_01	Chemin d'accès au village	Commune de Champagnolles	490
EP_02	Chemin des eaux	Commune de Champagnolles	1734

Légende

Fond de plan

- Limites communales
- Limites parcellaires
- Bâtiments

Zones et secteurs

- Uh : Hameau densifiable
- Uc : Zone urbaine d'extension pavillonnaire
- Ua : Centre-bourg et tissus anciens
- N : Zone naturelle
- AUX : Zone à urbaniser à vocation principale d'économie
- AUH : Zone à urbaniser à vocation principale d'habitat
- A : Zone agricole

Prescriptions graphiques surfaciques

- Secteur soumis à une Orientation d'Aménagement et de Programmation sectorielle au titre de l'article L151-6 du Code de l'Urbanisme
- Zone humide à protéger au titre de l'article L151-23 du Code de l'Urbanisme
- Emplacement réservé au titre de l'article L151-41 du Code de l'Urbanisme

Prescriptions graphiques linéaires

- Chemin à préserver au titre de l'article L151-38 du Code de l'Urbanisme

Plan Local d'Urbanisme RÈGLEMENT GRAPHIQUE

Commune de Champagnolles

Vu pour être annexé au Plan Local d'Urbanisme arrêté par délibération du Conseil Municipal en date du 10 septembre 2025.
Fait à Champagnolles.

Georges BERTHAUD
Maire de Champagnolles

Date d'arrêt

10/09/2025

Pièce du PLU

4.1